

Nom, Prénom **MEILLET Dominique**

Titre ***PU-PH Biologiste (Biologie polyvalente)***

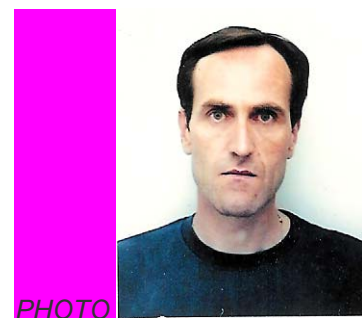

adresse principale

Pr Dominique MEILLET

**Laboratoire de Parasitologie & Mycologie
Animalerie centrale - IFR133**

**UFR Médecine & Pharmacie
19, rue Ambroise Paré
25 030 Besançon Cedex**

téléphone, fax
E .mail

**Tél. : 03 63 08 22 05
Fax : 03 63 08 22 79
E-mail : dominique.meillet@univ-fcomte.fr**

adresse secondaire
téléphone, fax
E .mail

Pr Dominique MEILLET

**Hôpital Intercommunal Sud Léman-Valserine
BP 14 110 - 74 164 Saint Julien-en-Genevois Cedex**

**Tél. : 04 50 49 65 42 - Fax : 04 50 49 66 81
Courriel (Hôpital) : dominique.meillet@ch-st-julien.fr
Site : www.ch-st-julien.fr**

Fiche hôpital

Lieu : **Hôpital Intercommunal Sud Léman-Valserine (HISV) Saint Julien-en-Genevois (74)**

lien avec le site internet de l'hôpital

Site : www.ch-st-julien.fr

Responsable : lien avec le site internet

Mme Florence QUIVIGER, Directeur des Services Financiers & Communication de l'HISLV

Adresse hôpital et tel/fax

**Hôpital Intercommunal Sud Léman-Valserine
BP 14 110 - 74 164 Saint Julien-en-Genevois Cedex**

Tél. : 04 50 49 65 65

Nombre de postes d'internes, niveau 1 et niveau 2 :

Agrément pour le niveau 1, mais pas d'Interne en poste actuellement (Financement ?) - Mais, orientation vers un Laboratoire de Biologie médicale (LBM) unique à deux sites (CH Annecy et HISLV) - Le CH d'Annecy dispose de 2 postes d'Internes en Biologie (Biochimie & Microbiologie).

Nombre de postes H, HU : **PH Biologie polyvalente 2,2 ETP**

Thématiques hospitalières et domaine(s) d'expertise(s)

Biologie polyvalente

Président de la Commission « Qualité & Sécurité des soins »

Correspondant d'Hémovigilance

Responsable de Dépôt de sang

Cs de maladies tropicales/ centre vaccinations internationales/COCA

Centre de prélèvements (Consultation biologique), notamment en Microbiologie

Possibilité thèses exercice

Oui si Interne en poste

Fiche enseignements

Lieu : **UFR Médecine & Pharmacie - Université de Franche-Comté/Besançon**[lien avec le site internet de la faculté](#)

Détails de l'enseignement :

Responsable des enseignements de Parasitologie & Mycologie médicale, Mycologie « Macromycètes » et Sémiopathologie de la section Pharmacie de l'UFR « SMP »/UFC BesançonCursus des Etudes Médicales: PAES, DFGSM2, DFGSM3 (DCEM2 ou DCEM3, module 7) - **RAS**Cursus des Etudes Pharmaceutiques : PAES, L2, L3, filières officine, internat et industrie - **Cf Ci-dessous**

904 UFR SMP	L2 (ou PH2)	S3 (ou S1)	UE4 "Cycle de vie du médicament - Référentiels"	2		
904 UFR SMP	L2 (ou PH2)	S3 (ou S1)	UE2 Biodiversité & Bioévolution des règnes animal & végétal			9
904 UFR SMP	L2 (ou PH2)	S4 (ou S2)	UE9 "Sciences Biologiques : Microbiologie, ..."	3		
904 UFR SMP	PH3	S2	Parasitologie-Mycologie	28	4	30
904 UFR SMP	PH3	S2	Sémiopathologie	10		
904 UFR SMP	PH4	S1	Diagnostic parasitaire-fongique	15	12	
904 UFR SMP	PH4	S2	Thérap anti-parasitaire-fongique	6		
904 UFR SMP	PH4	S2	UE11 Préparation Internat Pharmacie	6		
904 UFR SMP	PH6	S1	Mod 3 Parasito-Myco Officine	10		
904 UFR SMP	3e cycle, HU	S1,2	DES BM, Biol Polyv, Hémo Vig, Hyg, Ass Qualité, Gestion des risques	40		
			Total	120	16	39

* **NB** : Coordination des Enseignements de Sémiopathologie PH3,4 (Dr Alain MILLET, Chargés d'enseignements - PH3/CM 16H, PH4/CM 22H)

Coordinations des Enseignements de Mycologie Macromycètes PH4,5,6 (Dr Jean-Marc MOINGEON, Chargé d'enseignements - PH4/CM 14H, TP 38H ; PH5/CM 12H, TP 18H ; PH6/Tutorat PH4,5 10H)

Total	120	16	39
--------------	------------	-----------	-----------

CADRE C : SERVICE PREVU DANS D'AUTRES ETABLISSEMENTS EXTERIEURS A L'UNIVERSITE

Univ Bourgogne	Master 1		UE Physiopathologie Maladies Transmissibles	2		
Total				122	16	39

Diplôme d'Etudes Spéciales de Biologie Médicale - **Cf Ci-dessus**Organisation de M1, M2 , DU, DIU, autres, ... (détailler l'intitulé) - **Cf Ci-dessus**

Fiche recherche

[lien avec le site internet de la structure](#)

Intitulé du laboratoire : **Parasitologie & Mycologie médicale - Animalerie centrale UFC/UFR « SMP » - IFR133**
Responsable du laboratoire : **Pr Dominique MEILLET et Directeur de l'Animalerie centrale (Service commun)**

Intitulé de l'équipe : **Animalerie centrale UFC/UFR « SMP » - IFR133 (Service commun ouvert depuis le 01.07.2010)**
Responsable d'équipe : **Pr Dominique MEILLET - Directeur de l'Animalerie centrale**

Adresse, tel/fax, contact

Animalerie centrale UFC/UFR « SMP » - IFR133

UFR Médecine & Pharmacie
19, rue Ambroise Paré
25 030 Besançon Cedex

téléphone, fax
E .mail

Tél. : 03 63 08 22 05
Fax : 03 63 08 22 79
E-mail : dominique.meillet@univ-fcomte.fr

Thèmes de recherche : 6 mots clés (**Immunologie/Hôtes-Greffons ; Physiopathologie/Neurologie (SNC) ; Physiopathologie & Pharmacologie/Cardiovasculaire**)

Constitution de l'équipe (**Un ensemble d'équipes labellisées : Service commun**)

Equipes de recherche labellisées expérimentant au sein de l'Animalerie centrale de l'UFC/UFR « SMP » - IFR133 (Service commun) et en cours d'intégration

UMR S 645INSERM : Interaction Hôte-Greffon et Ingénierie Cellulaire et Génique
EA 3922 : Estrogènes, Expression Génique et Pathologies du Système nerveux central
EA 3920 : Physiopathologie Cardiovasculaire et Prévention (PCP)
EA 4267 « 2SBP » EA 3924 + EA 3921 : Sciences Séparatives, Biologiques et Pharmaceutiques (En cours d'intégration)
EA 481 : Laboratoire de Neurosciences : Intégratives et Cliniques (En cours d'intégration)
EA 3186 : Agents Pathogènes et Inflammation (API) (En cours d'intégration)
EA 3181 : Carcinogénèse épithéliale : Marqueurs prédictifs et pronostiques (En cours d'intégration)

Nombre d'HDR dans le laboratoire - **NC**

(Nombre d'HDR dans l'équipe)

Membres d'ANOFEL dans l'équipe : **Pr Dominique MEILLET**